

たいまつすく〜ふ

第33号

営業時間 10:00-18:00

〒881-0012 宮崎県西都市小野崎1丁目102番地
タイムスクエアビル1階



TEL 0120-46-2040 FAX 0983-43-2040



twitter Facebook Ameba ブログもやっています♪

「ume 014」(梅おいしー)で検索してみてくださいね!!

お店のHP

宮崎の社長.TV

今年もやります♪

蒸しパン祭り

6/4(水)蒸しパンの日～6/6(金)梅の日までの3日間

黒糖蒸しパンが

1個200円 3個550円→500円に!!

当店人気の商品をこの機会にぜひご賞味ください♡

6/15 Father's Day

家族を支えてくれるお父さんに
「ありがとう」と「大好き」の気
持ちは伝えましょう♡

梅日和たいまつではご予算に合わせた
父の日ギフトをご提案致します。

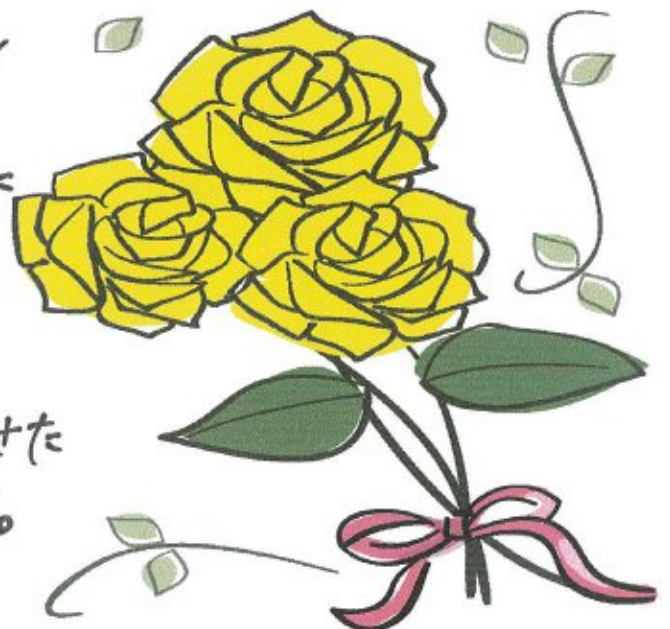

Staff Memory

Megumi

皆様こんにちは。皆様は悲しいお笑ひが...
 実は私も6月より本社へ異動となりました。...
 栄華という事で... (笑) 3年間お世話になりました。...
 最後まで泣きません。... 入社してよかった。...
 しております。この機会に是非来て下さいね。

Kasumi

皆様こんにちは。暖かい日が多くなりましたね!
 私最近、料理を頑張っているんです。!! 野菜も
 以前よりかなり食べるようになりました。今月のたい
 まつれぴは私で作りましたよ。かなり簡単ですが...
 簡単なものしか作りません!! (笑) ぜひお話しあれ。

Erika

皆様はじめまして!
 5月1日からこちらのお店で働く事になりました。
 元気に「おもてなし」させていただきます。
 よろしくお願ひします。

Mary

皆様、こんにちは! 入社してもうすぐ5ヶ月経ち
 ます。大好きな梅干しに囲まれ、幸せです。
 も、と、梅についての知識を勉強して、皆様
 にお伝えできるように、これからも頑張ります。

梅干し豆知識

梅干しには、胃腸の働きを活発にする効果
 があるほか、殺菌作用もあるので便秘にも
 効きます!! 毎日1粒、健康な体を目指して
 みませんか。

ご来店クーポン

お名前 _____ 様

ご住所 〒 _____

いつもご来店
 ありがとうございます

キリトリ

うめびよりたいまつれしぴ NO.33

梅と納豆のパスタ



材料 (2人分)

- ・パスタ... 200g
- ・梅干し... 2個
(今回はしお漬塩分10%
を使用しました)
- ・納豆... 2パック
- ・マーガリン... 大さじ2
- ・ポン酢... 大さじ2
- ・のり、かいわれなど
... お好みで

- ① お湯を沸かし、パスタを茹でる
茹でている間に...
- ② ★を皿に入れ、レンジで30秒ほどあたためる
- ③ 梅干しの種をとって潰し、②と混ぜる
- ④ 納豆にたれ、からしを入れて混ぜる
- ⑤ 茹で上がったパスタに③をかけ、よく混ぜる
- ⑥ パスタを皿に盛り、納豆を乗せ
のり、かいわれを散らす

♡ できあがり ♡

